



UNIVERZITNÁ  
NEMOCNICA  
BRATISLAVA

Pažítková 4  
821 01 Bratislava  
IČO: 31813861, DIČ: 2021700549, IČ DPH: SK2021700549

---

# SPRÁVA O HOSPODÁRENÍ A ČINNOSTI UNIVERZITNEJ NEMOCNICE BRATISLAVA za rok 2017

*Predkladá: Mgr. Marcel Kišš*

*Dátum: 28. február 2018*

# OBSAH

|          |   |           |
|----------|---|-----------|
| <b>1</b> | <b>CHARAKTERISTIKA ORGANIZÁCIE.....</b>                       | <b>4</b>  |
| 1.1      | VEDENIE UNB STAV K 31.12.2017 .....                           | 4         |
| <b>2</b> | <b>HOSPODÁRENIE UNB .....</b>                                 | <b>5</b>  |
| 2.1      | NÁKLADY .....   | 5         |
| 2.2      | VÝNOSY .....  | 9         |
| 2.3      | HOSPODÁRSKY VÝSLEDOK .....                                    | 12        |
| 2.4      | PREHĽAD O STAVE POHĽADÁVOK A ZÁVÄZKOV .....                   | 16        |
| <b>3</b> | <b>ĽUDSKÉ ZDROJE .....</b>                                    | <b>18</b> |
| <b>4</b> | <b>PREHĽAD O ČINNOSTI NEMOCNICE.....</b>                      | <b>20</b> |
| 4.1      | POROVNANIE JEDNOTLIVÝCH TYPOV ZDRAVOTNEJ STAROSTLIVOSTI ..... | 21        |

# ZOZNAM TABULIEK

|   |    |
|---|----|
| TABUĽKA 1 PREHĽAD NÁKLADOV UNB V EUR.....   | 5  |
| TABUĽKA 2 PREHĽAD NÁKLADOV PODĽA NEMOCNÍČ A RIADITEĽSTVA UNB V EUR .....                                | 5  |
| TABUĽKA 3 PREHĽAD NÁKLADOV NEMOCNICE RUŽINOV V EUR .....  | 6  |
| TABUĽKA 4 PREHĽAD NÁKLADOV NEMOCNICE AKADEMIKA LADISLAVA DÉRERA KRAMÁRE V EUR.....                      | 6  |
| TABUĽKA 5 PREHĽAD NÁKLADOV NEMOCNICE SV. CYRILA A METODA PETRŽALKA V EUR.....                           | 7  |
| TABUĽKA 6 PREHĽAD NÁKLADOV NEMOCNICE STARÉ MESTO V EUR .....  | 7  |
| TABUĽKA 7 PREHĽAD NÁKLADOV ŠPECIALIZOVANEJ GERIATRICKEJ NEMOCNICE PODUNAJSKÉ BISKUPICE V EUR.....       | 8  |
| TABUĽKA 8 PREHĽAD NÁKLADOV RIADITEĽSTVA UNB V EUR .....   | 8  |
| TABUĽKA 9 PREHĽAD VÝNOSOV UNB V EUR.....  | 9  |
| TABUĽKA 10 PREHĽAD VÝNOSOV PODĽA NEMOCNÍČ A RIADITEĽSTVA UNB V EUR.....                                 | 9  |
| TABUĽKA 11 PREHĽAD VÝNOSOV NEMOCNICE RUŽINOV V EUR .....  | 9  |
| TABUĽKA 12 PREHĽAD VÝNOSOV NEMOCNICE AKADEMIKA LADISLAVA DÉRERA KRAMÁRE V EUR.....                      | 10 |
| TABUĽKA 13 PREHĽAD VÝNOSOV NEMOCNICE SV. CYRILA A METODA PETRŽALKA V EUR.....                           | 10 |
| TABUĽKA 14 PREHĽAD VÝNOSOV NEMOCNICE STARÉ MESTO V EUR .....  | 10 |
| TABUĽKA 15 PREHĽAD VÝNOSOV ŠPECIALIZOVANEJ GERIATRICKEJ NEMOCNICE PODUNAJSKÉ BISKUPICE V EUR.....       | 11 |
| TABUĽKA 16 PREHĽAD VÝNOSOV RIADITEĽSTVA UNB V EUR .....   | 11 |
| TABUĽKA 17 HOSPODÁRSKY VÝSLEDOK UNB V EUR .....   | 12 |
| TABUĽKA 18 HOSPODÁRSKY VÝSLEDOK PODĽA NEMOCNÍČ A RIADITEĽSTVA UNB V EUR.....                            | 12 |
| TABUĽKA 19 HOSPODÁRSKY VÝSLEDOK NEMOCNICE RUŽINOV V EUR.....  | 13 |
| TABUĽKA 20 HOSPODÁRSKY VÝSLEDOK NEMOCNICE AKADEMIKA LADISLAVA DÉRERA KRAMÁRE V EUR.....                 | 14 |
| TABUĽKA 21 HOSPODÁRSKY VÝSLEDOK NEMOCNICE SV. CYRILA A METODA PETRŽALKA V EUR.....                      | 14 |
| TABUĽKA 22 HOSPODÁRSKY VÝSLEDOK NEMOCNICE STARÉ MESTO V EUR.....  | 15 |
| TABUĽKA 23 HOSPODÁRSKY VÝSLEDOK ŠPECIALIZOVANEJ GERIATRICKEJ NEMOCNICE PODUNAJSKÉ BISKUPICE V EUR ..... | 15 |
| TABUĽKA 24 PREHĽAD O STAVE POHĽADÁVOK UNB V EUR .....   | 16 |
| TABUĽKA 25 PREHĽAD O STAVE ZÁVÄZKOV UNB V EUR .....   | 16 |
| TABUĽKA 26 ŠTRUKTÚRA ZAMESTNANCOV PODĽA JEDNOTLIVÝCH KATEGÓRIÍ .....                                    | 18 |
| TABUĽKA 27 ŠTRUKTÚRA ZAMESTNANCOV UNB PODĽA JEDNOTLIVÝCH NEMOCNÍČ A RIADITEĽSTVA UNB.....               | 18 |
| TABUĽKA 28 OSOBNÉ VÝDAVKY UNB .....   | 19 |
| TABUĽKA 29 PREHĽAD POSKYTNUTEJ ZDRAVOTNEJ STAROSTLIVOSTI .....  | 20 |
| TABUĽKA 30 POROVNANIE ÚSTAVNEJ ZDRAVOTNEJ STAROSTLIVOSTI UZNANEJ POISŤOVŇAMI .....                      | 21 |
| TABUĽKA 31 PODIEL NEMOCNÍČ NA OBJEME UZNANEJ ZS .....   | 22 |
| TABUĽKA 32 POROVNANIE JEDNODŇOVEJ ZDRAVOTNEJ STAROSTLIVOSTI UZNANEJ POISŤOVŇAMI .....                   | 22 |
| TABUĽKA 33 POROVNANIE ŠPECIALIZOVANEJ AMBULANTNEJ STAROSTLIVOSTI UZNANEJ POISŤOVŇAMI.....               | 23 |
| TABUĽKA 34 POROVNANIE SVALZ UZNANÝCH POISŤOVŇAMI .....  | 24 |
| TABUĽKA 35 CELKOVÝ POČET UH, OHV A JZS UZNANÝCH VŠETKÝMI ZP .....                                       | 24 |
| TABUĽKA 36 CELKOVÁ SUMA ZA UH, OHV A JZS UZNANÝCH VŠETKÝMI ZP.....                                      | 25 |
| TABUĽKA 37 POČET ŽIADOSTÍ O MFNZS.....  | 25 |
| TABUĽKA 38 POROVNANIE MFNZS V EUR .....   | 25 |
| TABUĽKA 39 MFNZS PODĽA JEDNOTLIVÝCH PRACOVÍSK .....   | 26 |
| TABUĽKA 40 MFNZS PODĽA JEDNOTLIVÝCH POISŤOVŇÍ .....   | 27 |

# 1 CHARAKTERISTIKA ORGANIZÁCIE

Univerzitná nemocnica Bratislava (ďalej aj UNB) je najväčším zdravotníckym zariadením na Slovensku, je štátnou príspevkovou organizáciou, ktorej zriaďovateľom je Ministerstvo zdravotníctva SR. UNB je nástupcom Fakultnej nemocnice s poliklinikou Bratislava a súčasný názov používa od 1. júla 2010. Jej sídlo je v Ružinove na Pažitkovej 4. UNB zamestnáva 1 342 lekárov, 2 063 sestier a celkovo zamestnáva 5 857 zamestnancov, ktorí pracujú v nasledovných nemocniciach:

- Univerzitná nemocnica Bratislava – Nemocnica Ružinov
- Univerzitná nemocnica Bratislava – Nemocnica akademika Ladislava Dérera, Kramáre
- Univerzitná nemocnica Bratislava – Nemocnica sv. Cyrila a Metoda Bratislava, Petržalka
- Univerzitná nemocnica Bratislava – Nemocnica Staré Mesto
- Univerzitná nemocnica Bratislava – Špecializovaná geriatrická nemocnica, Podunajské Biskupice

## 1.1 VEDENIE UNB STAV K 31.12.2017

| Pozícia   | Meno a priezvisko                |
|---|----------------------------------|
| Generálny riaditeľ UNB  | Ing. Juraj Kovács, MBA           |
| Medicínsky riaditeľ   | MUDr. Tomáš Heger, PhD., MHA     |
| Ekonomický riaditeľ   | Ing. Zita Tábořská               |
| Námestník pre zdravotnú starostlivosť Nemocnice Ružinov   | MUDr. Marta Hájková, CSc., MPH   |
| Námestník pre zdravotnú starostlivosť Nemocnice akad. L. Dérera                                   | MUDr. Alexander Mayer, PhD., MHA |
| Námestník pre zdravotnú starostlivosť Nemocnice Sv. Cyrila a Metoda                               | MUDr. Pavol Sýkora, MPH          |
| Námestník pre zdravotnú starostlivosť Nemocnice Staré Mesto                                       | MUDr. Vladimír Kostka, MHA       |
| Námestník pre zdravotnú starostlivosť Špecializovanej geriatrickej nemocnice Podunajské Biskupice | MUDr. Peter Kuka, PhD.           |

# 2 HOSPODÁRENIE UNB

## 2.1 NÁKLADY

Tabuľka 1 Prehľad nákladov UNB v EUR

| Názov                | % podiel na nákl. za rok 2017 | skutočnosť rok 2016 | skutočnosť rok 2017 | Odchýlka    |                  |
|----------------------|-------------------------------|---------------------|---------------------|-------------|------------------|
|                      |                               |                     |                     | %           | absol.           |
| Lieky                | 9,23                          | 23 279 885          | 21 281 599          | -8,58       | -1 998 286       |
| Zdrav. pomôcky       | 12,38                         | 29 657 979          | 28 562 123          | -3,69       | -1 095 856       |
| Krv                  | 1,73                          | 4 641 513           | 4 001 103           | -13,80      | -640 410         |
| Potraviny            | 1,04                          | 2 607 927           | 2 405 963           | -7,74       | -201 964         |
| Všeobecný materiál   | 0,84                          | 2 493 058           | 1 947 550           | -21,88      | -545 508         |
| Energie              | 2,05                          | 5 474 938           | 4 736 075           | -13,50      | -738 863         |
| Opravy               | 1,16                          | 2 978 422           | 2 666 135           | -10,48      | -312 287         |
| Služby               | 3,62                          | 9 053 598           | 8 345 538           | -7,82       | -708 060         |
| Osobné náklady       | 56,59                         | 128 540 321         | 130 545 837         | 1,56        | 2 005 516        |
| Odpisy               | 2,39                          | 5 697 271           | 5 515 435           | -3,19       | -181 836         |
| Ostatné náklady      | 8,96                          | 9 629 815           | 20 674 047          | 114,69      | 11 044 232       |
| <b>Náklady spolu</b> | <b>100,00</b>                 | <b>224 054 727</b>  | <b>230 681 403</b>  | <b>2,96</b> | <b>6 626 676</b> |

Tabuľka 2 Prehľad nákladov podľa nemocníc a riaditeľstva UNB v EUR

| Názov                                | % podiel na nákl. za rok 2017 | skutočnosť rok 2016 | skutočnosť rok 2017 | Odchýlka    |                  |
|--------------------------------------|-------------------------------|---------------------|---------------------|-------------|------------------|
|                                      |                               |                     |                     | %           | absol.           |
| Nemocnica Ružinov                    | 29,47                         | 69 769 860          | 67 983 242          | -2,56       | -1 786 618       |
| Nem.akad.L.Dérera Kramáre            | 22,68                         | 52 496 211          | 52 322 588          | -0,33       | -173 623         |
| Nem.sv. Cyrila a Metoda Petržalka    | 25,38                         | 60 442 513          | 58 548 064          | -3,13       | -1 894 449       |
| Nemocnica Staré mesto                | 9,60                          | 22 585 367          | 22 149 480          | -1,93       | -435 887         |
| Špec. geriatrická nem. Pod.Biskupice | 2,26                          | 5 845 301           | 5 205 104           | -10,95      | -640 197         |
| Riaditeľstvo UNB                     | 10,61                         | 12 915 476          | 24 472 925          | 89,49       | 11 557 449       |
| <b>Náklady spolu</b>                 | <b>100,00</b>                 | <b>224 054 727</b>  | <b>230 681 403</b>  | <b>2,96</b> | <b>6 626 676</b> |

Tabuľka 3 Prehľad nákladov Nemocnice Ružinov v EUR

| Názov                | % podiel na nákl. za rok 2017 | skutočnosť rok 2016 | skutočnosť rok 2017 | Odchýlka     |                   |
|----------------------|-------------------------------|---------------------|---------------------|--------------|-------------------|
|                      |                               |                     |                     | %            | absol.            |
| Lieky                | 10,71                         | 8 521 621           | 7 278 245           | -14,59       | -1 243 376        |
| Zdrav.pomôcky        | 16,17                         | 11 155 515          | 10 990 873          | -1,48        | -164 642          |
| Krv                  | 0,93                          | 646 568             | 633 531             | -2,02        | -13 037           |
| Potraviny            | 1,12                          | 849 674             | 761 433             | -10,39       | -88 241           |
| Všeobecný materiál   | 1,08                          | 845 798             | 733 164             | -13,32       | -112 634          |
| Energie              | 2,00                          | 1 534 804           | 1 360 329           | -11,37       | -174 475          |
| Opravy               | 1,60                          | 1 130 270           | 1 089 786           | -3,58        | -40 484           |
| Služby               | 2,31                          | 1 613 249           | 1 570 979           | -2,62        | -42 270           |
| Osobné náklady       | 61,22                         | 40 803 544          | 41 622 148          | 2,01         | 818 604           |
| Odpisy               | 2,67                          | 1 857 842           | 1 814 309           | -2,34        | -43 533           |
| Ostatné náklady      | 0,19                          | 810 973             | 128 445             | -84,16       | -682 528          |
| <b>Náklady spolu</b> | <b>100,00</b>                 | <b>69 769 860</b>   | <b>67 983 242</b>   | <b>-2,56</b> | <b>-1 786 618</b> |

Tabuľka 4 Prehľad nákladov Nemocnice akademika Ladislava Déřera Kramáre v EUR

| Názov                | % podiel na nákl. za rok 2017 | skutočnosť rok 2016 | skutočnosť rok 2017 | Odchýlka     |                 |
|----------------------|-------------------------------|---------------------|---------------------|--------------|-----------------|
|                      |                               |                     |                     | %            | absol.          |
| Lieky                | 9,28                          | 4 810 618           | 4 853 215           | 0,89         | 42 597          |
| Zdrav.pomôcky        | 13,23                         | 7 061 839           | 6 920 131           | -2,01        | -141 708        |
| Krv                  | 1,52                          | 858 542             | 793 526             | -7,57        | -65 016         |
| Potraviny            | 1,20                          | 646 131             | 626 128             | -3,10        | -20 003         |
| Všeobecný materiál   | 0,94                          | 585 453             | 492 058             | -15,95       | -93 395         |
| Energie              | 2,56                          | 1 522 326           | 1 339 864           | -11,99       | -182 462        |
| Opravy               | 1,11                          | 874 588             | 581 252             | -33,54       | -293 336        |
| Služby               | 2,62                          | 1 468 431           | 1 368 935           | -6,78        | -99 496         |
| Osobné náklady       | 64,72                         | 33 274 582          | 33 863 110          | 1,77         | 588 528         |
| Odpisy               | 2,33                          | 1 326 737           | 1 217 374           | -8,24        | -109 363        |
| Ostatné náklady      | 0,51                          | 66 963              | 266 995             | 298,72       | 200 032         |
| <b>Náklady spolu</b> | <b>100,00</b>                 | <b>52 496 211</b>   | <b>52 322 588</b>   | <b>-0,33</b> | <b>-173 623</b> |

Tabuľka 5 Prehľad nákladov Nemocnice sv. Cyrila a Metoda Petržalka v EUR

| Názov                | % podiel na nákl. za rok 2017 | skutočnosť rok 2016 | skutočnosť rok 2017 | Odchýlka     |                   |
|----------------------|-------------------------------|---------------------|---------------------|--------------|-------------------|
|                      |                               |                     |                     | %            | absol.            |
| Lieky                | 12,59                         | 8 085 662           | 7 371 088           | -8,84        | -714 574          |
| Zdrav.pomôcky        | 13,86                         | 8 695 308           | 8 113 955           | -6,69        | -581 353          |
| Krv                  | 4,17                          | 2 984 383           | 2 444 343           | -18,10       | -540 040          |
| Potraviny            | 1,03                          | 637 613             | 600 842             | -5,77        | -36 771           |
| Všeobecný materiál   | 0,72                          | 648 676             | 420 396             | -35,19       | -228 280          |
| Energie              | 2,16                          | 1 510 369           | 1 263 791           | -16,33       | -246 578          |
| Opravy               | 1,14                          | 565 986             | 665 353             | 17,56        | 99 367            |
| Služby               | 5,66                          | 3 677 650           | 3 312 700           | -9,92        | -364 950          |
| Osobné náklady       | 54,99                         | 31 386 362          | 32 192 920          | 2,57         | 806 558           |
| Odpisy               | 3,43                          | 2 137 150           | 2 006 877           | -6,10        | -130 273          |
| Ostatné náklady      | 0,27                          | 113 354             | 155 799             | 37,44        | 42 445            |
| <b>Náklady spolu</b> | <b>100,00</b>                 | <b>60 442 513</b>   | <b>58 548 064</b>   | <b>-3,13</b> | <b>-1 894 449</b> |

Tabuľka 6 Prehľad nákladov Nemocnice Staré Mesto v EUR

| Názov                | % podiel na nákl. za rok 2017 | skutočnosť rok 2016 | skutočnosť rok 2017 | Odchýlka     |                 |
|----------------------|-------------------------------|---------------------|---------------------|--------------|-----------------|
|                      |                               |                     |                     | %            | absol.          |
| Lieky                | 7,14                          | 1 614 301           | 1 580 724           | -2,08        | -33 577         |
| Zdrav.pomôcky        | 10,85                         | 2 571 263           | 2 402 268           | -6,57        | -168 995        |
| Krv                  | 0,50                          | 135 596             | 111 657             | -17,65       | -23 939         |
| Potraviny            | 1,48                          | 353 796             | 327 096             | -7,55        | -26 700         |
| Všeobecný materiál   | 0,91                          | 250 672             | 201 959             | -19,43       | -48 713         |
| Energie              | 2,23                          | 566 550             | 492 953             | -12,99       | -73 597         |
| Opravy               | 1,22                          | 317 682             | 269 480             | -15,17       | -48 202         |
| Služby               | 4,00                          | 982 601             | 885 272             | -9,91        | -97 329         |
| Osobné náklady       | 69,73                         | 15 512 399          | 15 445 735          | -0,43        | -66 664         |
| Odpisy               | 1,36                          | 202 983             | 301 120             | 48,35        | 98 137          |
| Ostatné náklady      | 0,59                          | 77 524              | 131 216             | 69,26        | 53 692          |
| <b>Náklady spolu</b> | <b>100,00</b>                 | <b>22 585 367</b>   | <b>22 149 480</b>   | <b>-1,93</b> | <b>-435 887</b> |

Tabuľka 7 Prehľad nákladov Špecializovanej geriatrickej nemocnice Podunajské Biskupice v EUR

| Názov                | % podiel na nákl. za rok 2017 | skutočnosť rok 2016 | skutočnosť rok 2017 | Odchýlka      |                 |
|----------------------|-------------------------------|---------------------|---------------------|---------------|-----------------|
|                      |                               |                     |                     | %             | absol.          |
| Lieky                | 3,80                          | 247 527             | 198 022             | -20,00        | -49 505         |
| Zdrav.pomôcky        | 2,40                          | 159 840             | 124 973             | -21,81        | -34 867         |
| Krv                  | 0,35                          | 16 425              | 18 046              | 9,87          | 1 621           |
| Potraviny            | 1,74                          | 120 491             | 90 325              | -25,04        | -30 166         |
| Všeobecný materiál   | 0,78                          | 55 479              | 40 774              | -26,51        | -14 705         |
| Energie              | 4,82                          | 307 715             | 250 833             | -18,49        | -56 882         |
| Opravy               | 0,92                          | 78 551              | 47 835              | -39,10        | -30 716         |
| Služby               | 6,02                          | 312 932             | 313 379             | 0,14          | 447             |
| Osobné náklady       | 75,26                         | 4 363 546           | 3 917 242           | -10,23        | -446 304        |
| Odpisy               | 3,10                          | 162 736             | 161 493             | -0,76         | -1 243          |
| Ostatné náklady      | 0,81                          | 20 060              | 42 184              | 110,29        | 22 124          |
| <b>Náklady spolu</b> | <b>100,00</b>                 | <b>5 845 301</b>    | <b>5 205 104</b>    | <b>-10,95</b> | <b>-640 197</b> |

Tabuľka 8 Prehľad nákladov Riaditeľstva UNB v EUR

| Názov                | % podiel na nákl. za rok 2017 | skutočnosť rok 2016 | skutočnosť rok 2017 | Odchýlka     |                   |
|----------------------|-------------------------------|---------------------|---------------------|--------------|-------------------|
|                      |                               |                     |                     | %            | absol.            |
| Lieky                | 0,00                          | 156                 | 306                 | 96,37        | 150               |
| Zdrav.pomôcky        | 0,04                          | 14 215              | 9 922               | -30,20       | -4 293            |
| Krv                  | 0,00                          | 0                   | 0                   | N/A          | 0                 |
| Potraviny            | 0,00                          | 222                 | 141                 | -36,69       | -81               |
| Všeobecný materiál   | 0,24                          | 106 980             | 59 198              | -44,66       | -47 782           |
| Energie              | 0,12                          | 33 173              | 28 305              | -14,67       | -4 868            |
| Opravy               | 0,05                          | 11 345              | 12 429              | 9,55         | 1 084             |
| Služby               | 3,65                          | 998 734             | 894 273             | -10,46       | -104 461          |
| Osobné náklady       | 14,32                         | 3 199 887           | 3 504 682           | 9,53         | 304 795           |
| Odpisy               | 0,06                          | 9 823               | 14 262              | 45,19        | 4 439             |
| Ostatné náklady      | 81,52                         | 8 540 941           | 19 949 408          | 133,57       | 11 408 467        |
| <b>Náklady spolu</b> | <b>100,00</b>                 | <b>12 915 476</b>   | <b>24 472 925</b>   | <b>89,49</b> | <b>11 557 449</b> |



## 2.2 VÝNOSY

Tabuľka 9 Prehľad výnosov UNB v EUR

| Názov                                  | skutočnosť<br>rok 2016 | skutočnosť<br>rok 2017 | Odchýlka      |                   |
|--|------------------------|------------------------|---------------|-------------------|
|  |                        |                        | %             | absol.            |
| <b>Výnosy od zdravotných poisťovní</b> | <b>163 285 989</b>     | <b>162 486 415</b>     | <b>-0,49</b>  | <b>-799 574</b>   |
| - z toho za ukonč.hosp. a body         | 135 994 502            | 142 170 282            | 4,54          | 6 175 780         |
| - z toho za lieky                      | 9 478 892              | 7 016 821              | -25,97        | -2 462 071        |
| - z toho ZP                            | 11 942 829             | 8 858 674              | -25,82        | -3 084 155        |
| - z toho za krv                        | 3 963 590              | 2 582 200              | -34,85        | -1 381 390        |
| - z toho za MFNZS                      | 1 906 176              | 1 858 438              | -2,50         | -47 738           |
| <b>Výnosy od samoplatcov</b>           | <b>2 460 069</b>       | <b>2 327 640</b>       | <b>-5,38</b>  | <b>-132 429</b>   |
| <b>Výnosy za klin. skúšanie liečív</b> | <b>253 388</b>         | <b>207 540</b>         | <b>-18,09</b> | <b>-45 848</b>    |
| <b>Výnosy z prenájmov</b>              | <b>2 877 892</b>       | <b>2 744 220</b>       | <b>-4,64</b>  | <b>-133 672</b>   |
| <b>Ostatné výnosy</b>                  | <b>7 476 513</b>       | <b>7 193 218</b>       | <b>-3,79</b>  | <b>-283 295</b>   |
| <b>Výnosy - spolu</b>                  | <b>176 353 851</b>     | <b>174 959 033</b>     | <b>-0,79</b>  | <b>-1 394 818</b> |

Tabuľka 10 Prehľad výnosov podľa nemocníc a riaditeľstva UNB v EUR

| Názov  | skutočnosť<br>rok 2016 | skutočnosť<br>rok 2017 | Odchýlka     |                   |
|--|------------------------|------------------------|--------------|-------------------|
|  |                        |                        | %            | absol.            |
| Nemocnica Ružinov  | 61 898 106             | 59 892 115             | -3,24        | -2 005 991        |
| Nemocnica akademika Ladislava Dérera<br>Kramáre              | 40 761 316             | 40 518 620             | -0,60        | -242 696          |
| Nemocnica sv. Cyrila a Metoda Petržalka                      | 50 041 811             | 50 177 780             | 0,27         | 135 969           |
| Nemocnica Staré mesto  | 18 609 966             | 17 539 670             | -5,75        | -1 070 296        |
| Špecializovaná geriatrická nemocnica<br>Podunajské Biskupice | 3 180 808              | 2 776 063              | -12,72       | -404 745          |
| Riaditeľstvo UNB   | 1 861 843              | 4 054 785              | 117,78       | 2 192 942         |
| <b>Výnosy spolu</b>  | <b>176 353 851</b>     | <b>174 959 033</b>     | <b>-0,79</b> | <b>-1 394 818</b> |

Tabuľka 11 Prehľad výnosov Nemocnice Ružinov v EUR

| Názov                                  | skutočnosť<br>rok 2016 | skutočnosť<br>rok 2017 | Odchýlka      |                   |
|--|------------------------|------------------------|---------------|-------------------|
|  |                        |                        | %             | absol.            |
| <b>Výnosy od zdravotných poisťovní</b> | <b>58 542 231</b>      | <b>56 848 933</b>      | <b>-2,89</b>  | <b>-1 693 298</b> |
| - z toho za ukonč.hosp. a body         | 48 400 663             | 49 300 557             | 1,86          | 899 894           |
| - z toho za lieky                      | 4 749 118              | 3 541 634              | -25,43        | -1 207 484        |
| - z toho ZP                            | 4 462 673              | 3 189 177              | -28,54        | -1 273 496        |
| - z toho za krv                        | 568 242                | 436 296                | -23,22        | -131 946          |
| - z toho za MFNZS                      | 361 536                | 381 270                | 5,46          | 19 734            |
| <b>Výnosy od samoplatcov</b>           | <b>836 948</b>         | <b>819 546</b>         | <b>-2,08</b>  | <b>-17 402</b>    |
| <b>Výnosy za klin. skúšanie liečív</b> | <b>82 361</b>          | <b>71 687</b>          | <b>-12,96</b> | <b>-10 674</b>    |
| <b>Výnosy z prenájmov</b>              | <b>663 949</b>         | <b>523 022</b>         | <b>-21,23</b> | <b>-140 927</b>   |
| <b>Ostatné výnosy</b>                  | <b>1 772 617</b>       | <b>1 628 927</b>       | <b>-8,11</b>  | <b>-143 690</b>   |
| <b>Výnosy - spolu</b>                  | <b>61 898 106</b>      | <b>59 892 115</b>      | <b>-3,24</b>  | <b>-2 005 991</b> |

**Tabuľka 12 Prehľad výnosov Nemocnice akademika Ladislava Dérera Kramáre v EUR**

| Názov                                  | skutočnosť<br>rok 2016 | skutočnosť<br>rok 2017 | Odchýlka      |                 |
|--|------------------------|------------------------|---------------|-----------------|
|  |                        |                        | %             | absol.          |
| <b>Výnosy od zdravotných poisťovní</b> | <b>37 427 464</b>      | <b>36 705 702</b>      | <b>-1,93</b>  | <b>-721 762</b> |
| - z toho za ukonč.hosp. a body         | 32 273 223             | 32 702 831             | 1,33          | 429 608         |
| - z toho za lieky                      | 708 069                | 709 962                | 0,27          | 1 893           |
| - z toho ZP                            | 3 006 490              | 2 192 104              | -27,09        | -814 386        |
| - z toho za krv                        | 799 860                | 521 943                | -34,75        | -277 917        |
| - z toho za MFNZS                      | 639 822                | 578 863                | -9,53         | -60 959         |
| <b>Výnosy od samoplatcov</b>           | <b>548 153</b>         | <b>485 575</b>         | <b>-11,42</b> | <b>-62 578</b>  |
| <b>Výnosy za klin. skúšanie liečív</b> | <b>47 390</b>          | <b>15 596</b>          | <b>-67,09</b> | <b>-31 794</b>  |
| <b>Výnosy z prenájmov</b>              | <b>1 022 427</b>       | <b>1 089 203</b>       | <b>6,53</b>   | <b>66 776</b>   |
| <b>Ostatné výnosy</b>                  | <b>1 715 882</b>       | <b>2 222 544</b>       | <b>29,53</b>  | <b>506 662</b>  |
| <b>Výnosy - spolu</b>                  | <b>40 761 316</b>      | <b>40 518 620</b>      | <b>-0,60</b>  | <b>-242 696</b> |

**Tabuľka 13 Prehľad výnosov Nemocnice sv. Cyrila a Metoda Petržalka v EUR**

| Názov                                  | skutočnosť<br>rok 2016 | skutočnosť<br>rok 2017 | Odchýlka      |                |
|--|------------------------|------------------------|---------------|----------------|
|  |                        |                        | %             | absol.         |
| <b>Výnosy od zdravotných poisťovní</b> | <b>46 852 195</b>      | <b>47 110 882</b>      | <b>0,55</b>   | <b>258 687</b> |
| - z toho za ukonč.hosp. a body         | 37 366 833             | 40 454 735             | 8,26          | 3 087 902      |
| - z toho za lieky                      | 3 517 101              | 2 173 315              | -38,21        | -1 343 786     |
| - z toho ZP                            | 2 768 636              | 2 162 381              | -21,90        | -606 255       |
| - z toho za krv                        | 2 444 784              | 1 523 635              | -37,68        | -921 149       |
| - z toho za MFNZS                      | 754 840                | 796 817                | 5,56          | 41 977         |
| <b>Výnosy od samoplatcov</b>           | <b>889 969</b>         | <b>795 161</b>         | <b>-10,65</b> | <b>-94 808</b> |
| <b>Výnosy za klin. skúšanie liečív</b> | <b>88 748</b>          | <b>92 535</b>          | <b>4,27</b>   | <b>3 787</b>   |
| <b>Výnosy z prenájmov</b>              | <b>612 111</b>         | <b>636 632</b>         | <b>4,01</b>   | <b>24 521</b>  |
| <b>Ostatné výnosy</b>                  | <b>1 598 789</b>       | <b>1 542 570</b>       | <b>-3,52</b>  | <b>-56 219</b> |
| <b>Výnosy - spolu</b>                  | <b>50 041 811</b>      | <b>50 177 780</b>      | <b>0,27</b>   | <b>135 969</b> |

**Tabuľka 14 Prehľad výnosov Nemocnice Staré Mesto v EUR**

| Názov                                  | skutočnosť<br>rok 2016 | skutočnosť<br>rok 2017 | Odchýlka      |                   |
|--|------------------------|------------------------|---------------|-------------------|
|  |                        |                        | %             | absol.            |
| <b>Výnosy od zdravotných poisťovní</b> | <b>16 778 607</b>      | <b>15 988 392</b>      | <b>-4,71</b>  | <b>-790 215</b>   |
| - z toho za ukonč.hosp. a body         | 14 298 383             | 13 903 790             | -2,76         | -394 593          |
| - z toho za lieky                      | 499 704                | 588 673                | 17,80         | 88 969            |
| - z toho ZP                            | 1 696 064              | 1 309 274              | -22,81        | -386 790          |
| - z toho za krv                        | 134 479                | 85 166                 | -36,67        | -49 313           |
| - z toho za MFNZS                      | 149 977                | 101 488                | -32,33        | -48 489           |
| <b>Výnosy od samoplatcov</b>           | <b>180 565</b>         | <b>224 623</b>         | <b>24,40</b>  | <b>44 058</b>     |
| <b>Výnosy za klin. skúšanie liečív</b> | <b>29 752</b>          | <b>25 571</b>          | <b>-14,05</b> | <b>-4 181</b>     |
| <b>Výnosy z prenájmov</b>              | <b>428 513</b>         | <b>388 175</b>         | <b>-9,41</b>  | <b>-40 338</b>    |
| <b>Ostatné výnosy</b>                  | <b>1 192 529</b>       | <b>912 910</b>         | <b>-23,45</b> | <b>-279 619</b>   |
| <b>Výnosy - spolu</b>                  | <b>18 609 966</b>      | <b>17 539 670</b>      | <b>-5,75</b>  | <b>-1 070 296</b> |

Tabuľka 15 Prehľad výnosov Špecializovanej geriatrickej nemocnice Podunajské Biskupice v EUR

| Názov                                  | skutočnosť<br>rok 2016 | skutočnosť<br>rok 2017 | Odchýlka      |                 |
|--|------------------------|------------------------|---------------|-----------------|
|  |                        |                        | %             | absol.          |
| <b>Výnosy od zdravotných poisťovní</b> | <b>2 912 830</b>       | <b>2 543 824</b>       | <b>-12,67</b> | <b>-369 006</b> |
| - z toho za ukonč.hosp. a body         | 2 882 737              | 2 519 688              | -12,59        | -363 049        |
| - z toho za lieky                      | 4 901                  | 3 237                  | -33,96        | -1 664          |
| - z toho ZP                            | 8 966                  | 5 739                  | -35,99        | -3 227          |
| - z toho za krv                        | 16 226                 | 15 160                 | -6,57         | -1 066          |
| - z toho za MFNZS                      | 0                      | 0                      | N/A           | 0               |
| <b>Výnosy od samoplatcov</b>           | <b>4 434</b>           | <b>2 735</b>           | <b>-38,31</b> | <b>-1 699</b>   |
| <b>Výnosy za klin. skúšanie liečív</b> | <b>5 137</b>           | <b>2 151</b>           | <b>-58,13</b> | <b>-2 986</b>   |
| <b>Výnosy z prenájmov</b>              | <b>149 373</b>         | <b>104 152</b>         | <b>-30,27</b> | <b>-45 221</b>  |
| <b>Ostatné výnosy</b>                  | <b>109 034</b>         | <b>123 201</b>         | <b>12,99</b>  | <b>14 167</b>   |
| <b>Výnosy - spolu</b>                  | <b>3 180 808</b>       | <b>2 776 063</b>       | <b>-12,72</b> | <b>-404 745</b> |

Tabuľka 16 Prehľad výnosov Riaditeľstva UNB v EUR

| Názov                                  | skutočnosť<br>rok 2016 | skutočnosť<br>rok 2017 | Odchýlka      |                  |
|--|------------------------|------------------------|---------------|------------------|
|  |                        |                        | %             | absol.           |
| <b>Výnosy od zdravotných poisťovní</b> | <b>772 662</b>         | <b>3 288 681</b>       | <b>325,63</b> | <b>2 516 019</b> |
| - z toho za ukonč.hosp. a body         | 772 662                | 3 288 681              | 325,63        | 2 516 019        |
| - z toho za lieky                      | 0                      | 0                      | N/A           | 0                |
| - z toho ZP                            | 0                      | 0                      | N/A           | 0                |
| - z toho za krv                        | 0                      | 0                      | N/A           | 0                |
| - z toho za MFNZS                      | 0                      | 0                      | N/A           | 0                |
| <b>Výnosy od samoplatcov</b>           | <b>0</b>               | <b>0</b>               | <b>N/A</b>    | <b>0</b>         |
| <b>Výnosy za klin. skúšanie liečív</b> | <b>0</b>               | <b>0</b>               | <b>N/A</b>    | <b>0</b>         |
| <b>Výnosy z prenájmov</b>              | <b>1 519</b>           | <b>3 038</b>           | <b>99,99</b>  | <b>1 519</b>     |
| <b>Ostatné výnosy</b>                  | <b>1 087 662</b>       | <b>763 066</b>         | <b>-29,84</b> | <b>-324 596</b>  |
| <b>Výnosy - spolu</b>                  | <b>1 861 843</b>       | <b>4 054 785</b>       | <b>117,78</b> | <b>2 192 942</b> |

## 2.3 HOSPODÁRSKY VÝSLEDOK

Tabuľka 17 Hospodársky výsledok UNB v EUR

| Názov                                      | skutočnosť za rok 2016 | skutočnosť za rok 2017 | Odchýlka v % | Odchýlka absol.   |
|--|------------------------|------------------------|--------------|-------------------|
| Prevádzkové výnosy spolu (bez kap.transf.) | 175 264 127            | 173 873 127            | -0,79        | -1 391 000        |
| Prevádzkové náklady spolu                  | 217 302 098            | 214 575 427            | -1,25        | -2 726 671        |
| <b>Prevádzkový výsledok (EBITDA)</b>       | <b>-42 037 972</b>     | <b>-40 702 300</b>     | <b>-3,18</b> | <b>1 335 672</b>  |
| <i>Výnosy z kapitálových transferov</i>    | 1 089 724              | 1 085 906              | -0,35        | -3 818            |
| <i>Odpisy a amortizácia</i>                | 4 607 547              | 4 429 530              | -3,86        | -178 017          |
| <i>Odpisy z dotácií a transferov</i>       | 1 089 724              | 1 085 906              | -0,35        | -3 818            |
| <i>Opravné položky</i>                     | 316 456                | 381 762                | 20,64        | 65 306            |
| <i>Rezervy</i>                             | 535 800                | 9 983 709              | 1 763,33     | 9 447 909         |
| <i>Finančné náklady(úroky)</i>             | 37 785                 | 36 384                 | -3,71        | -1 401            |
| <i>Daň z príjmu</i>                        | 165 317                | 188 686                | 14,14        | 23 369            |
| <b>Hospodársky výsledok</b>                | <b>-47 700 877</b>     | <b>-55 722 370</b>     | <b>16,82</b> | <b>-8 021 493</b> |

Tabuľka 18 Hospodársky výsledok podľa nemocníc a riaditeľstva UNB v EUR

| Názov   | skutočnosť za rok 2016 | skutočnosť za rok 2017 | Odchýlka v % | Odchýlka absol.   |
|---|------------------------|------------------------|--------------|-------------------|
| Nemocnica Ružinov   | -11 347 281            | -14 574 356            | 28,44        | -3 227 075        |
| Nemocnica akademika Ladislava Dérera Kramáre              | -14 602 883            | -17 159 829            | 17,51        | -2 556 946        |
| Nemocnica sv. Cyrila a Metoda Petržalka                   | -13 226 110            | -13 620 064            | 2,98         | -393 954          |
| Nemocnica Staré mesto                                     | -5 403 084             | -7 191 692             | 33,10        | -1 788 608        |
| Špecializovaná geriatrická nemocnica Podunajské Biskupice | -3 121 519             | -3 176 430             | 1,76         | -54 911           |
| <b>Hospodársky výsledok</b>                               | <b>-47 700 877</b>     | <b>-55 722 370</b>     | <b>16,82</b> | <b>-8 021 493</b> |

Pozn.: Náklady a výnosy Riaditeľstva UNB sú alokované na jednotlivé nemocnice

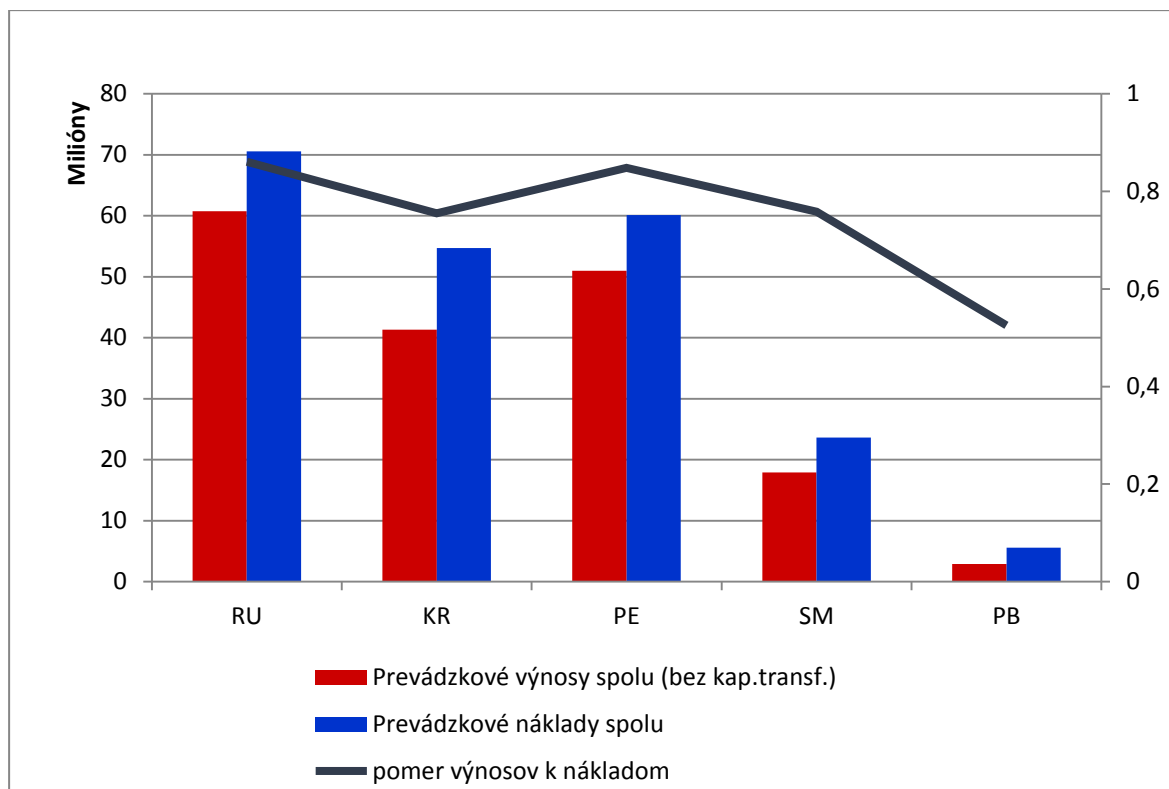

Tabuľka 19 Hospodársky výsledok Nemocnice Ružinov v EUR

| Názov                                      | skutočnosť za rok 2016 | skutočnosť za rok 2017 | Odchýlka v % | Odchýlka absol.   |
|--|------------------------|------------------------|--------------|-------------------|
| Prevádzkové výnosy spolu (bez kap.transf.) | 61 957 884             | 60 725 762             | -1,99        | -1 232 122        |
| Prevádzkové náklady spolu                  | 71 159 368             | 70 577 607             | -0,82        | -581 761          |
| <b>Prevádzkový výsledok (EBITDA)</b>       | <b>-9 201 484</b>      | <b>-9 851 845</b>      | <b>7,07</b>  | <b>-650 361</b>   |
| Výnosy z kapitálových transferov           | 527 889                | 458 725                | -13,10       | -69 164           |
| Odpisy a amortizácia                       | 1 333 043              | 1 360 132              | 2,03         | 27 089            |
| Odpisy z dotácií a transferov              | 527 889                | 458 725                | -13,10       | -69 164           |
| Opravné položky                            | 100 027                | 120 906                | 20,87        | 20 879            |
| Rezervy                                    | 535 800                | 3 161 888              | 490,12       | 2 626 088         |
| Finančné náklady(úroky)                    | 11 624                 | 10 894                 | -6,28        | -730              |
| Daň z príjmu                               | 165 303                | 68 691                 | -58,45       | -96 612           |
| <b>Hospodársky výsledok</b>                | <b>-11 347 281</b>     | <b>-14 574 356</b>     | <b>28,44</b> | <b>-3 227 075</b> |

Tabuľka 20 Hospodársky výsledok Nemocnice akademika Ladislava Déreera Kramáre v EUR

| Názov                                      | skutočnosť za rok 2016 | skutočnosť za rok 2017 | Odchýlka v % | Odchýlka absol.   |
|--|------------------------|------------------------|--------------|-------------------|
| Prevádzkové výnosy spolu (bez kap.transf.) | 40 942 301             | 41 307 968             | 0,89         | 365 667           |
| Prevádzkové náklady spolu                  | 54 426 668             | 54 705 403             | 0,51         | 278 735           |
| <b>Prevádzkový výsledok (EBITDA)</b>       | <b>-13 484 367</b>     | <b>-13 397 435</b>     | <b>-0,64</b> | <b>86 932</b>     |
| <i>Výnosy z kapitálových transferov</i>    | 302 903                | 269 142                | -11,15       | -33 761           |
| <i>Odpisy a amortizácia</i>                | 1 026 385              | 951 941                | -7,25        | -74 444           |
| <i>Odpisy z dotácií a transferov</i>       | 302 903                | 269 142                | -11,15       | -33 761           |
| <i>Opravné položky</i>                     | 82 359                 | 101 459                | 23,19        | 19 100            |
| <i>Rezervy</i>                             | 0                      | 2 653 320              | N/A          | 2 653 320         |
| <i>Finančné náklady(úroky)</i>             | 9 766                  | 9 002                  | -7,82        | -764              |
| <i>Daň z príjmu</i>                        | 5                      | 46 671                 | N/A          | 46 666            |
| <b>Hospodársky výsledok</b>                | <b>-14 602 883</b>     | <b>-17 159 829</b>     | <b>17,51</b> | <b>-2 556 946</b> |

Tabuľka 21 Hospodársky výsledok Nemocnice sv. Cyrila a Metoda Petržalka v EUR

| Názov                                      | skutočnosť za rok 2016 | skutočnosť za rok 2017 | Odchýlka v %  | Odchýlka absol.  |
|--|------------------------|------------------------|---------------|------------------|
| Prevádzkové výnosy spolu (bez kap.transf.) | 50 291 270             | 51 008 948             | 1,43          | 717 678          |
| Prevádzkové náklady spolu                  | 61 514 675             | 60 121 754             | -2,26         | -1 392 921       |
| <b>Prevádzkový výsledok (EBITDA)</b>       | <b>-11 223 405</b>     | <b>-9 112 806</b>      | <b>-18,81</b> | <b>2 110 599</b> |
| <i>Výnosy z kapitálových transferov</i>    | 228 349                | 213 726                | -6,40         | -14 623          |
| <i>Odpisy a amortizácia</i>                | 228 349                | 213 726                | -6,40         | -14 623          |
| <i>Odpisy z dotácií a transferov</i>       | 228 349                | 213 726                | -6,40         | -14 623          |
| <i>Opravné položky</i>                     | 81 336                 | 97 771                 | 20,21         | 16 435           |
| <i>Rezervy</i>                             | 0                      | 2 556 868              | N/A           | 2 556 868        |
| <i>Finančné náklady(úroky)</i>             | 10 051                 | 10 821                 | 7,66          | 770              |
| <i>Daň z príjmu</i>                        | 5                      | 44 975                 | N/A           | 44 970           |
| <b>Hospodársky výsledok</b>                | <b>-13 226 110</b>     | <b>-13 620 064</b>     | <b>2,98</b>   | <b>-393 954</b>  |

Tabuľka 22 Hospodársky výsledok Nemocnice Staré Mesto v EUR

| Názov                                      | skutočnosť za rok 2016 | skutočnosť za rok 2017 | Odchýlka v % | Odchýlka absol.   |
|--|------------------------|------------------------|--------------|-------------------|
| Prevádzkové výnosy spolu (bez kap.transf.) | 18 820 912             | 17 909 452             | -4,84        | -911 460          |
| Prevádzkové náklady spolu                  | 24 001 554             | 23 608 301             | -1,64        | -393 253          |
| <b>Prevádzkový výsledok (EBITDA)</b>       | <b>-5 180 641</b>      | <b>-5 698 849</b>      | <b>10,00</b> | <b>-518 208</b>   |
| <i>Výnosy z kapitálových transferov</i>    | 26 791                 | 142 057                | 430,24       | 115 266           |
| <i>Odpisy a amortizácia</i>                | 177 456                | 160 869                | -9,35        | -16 587           |
| <i>Odpisy z dotácií a transferov</i>       | 26 791                 | 142 057                | 430,24       | 115 266           |
| <i>Opravné položky</i>                     | 40 183                 | 48 081                 | 19,66        | 7 898             |
| <i>Rezervy</i>                             | 0                      | 1 257 390              | N/A          | 1 257 390         |
| <i>Finančné náklady(úroky)</i>             | 4 800                  | 4 387                  | -8,60        | -413              |
| <i>Daň z príjmu</i>                        | 3                      | 22 117                 | N/A          | 22 114            |
| <b>Hospodársky výsledok</b>                | <b>-5 403 084</b>      | <b>-7 191 692</b>      | <b>33,10</b> | <b>-1 788 608</b> |

Tabuľka 23 Hospodársky výsledok Špecializovanej geriatrickej nemocnice Podunajské Biskupice v EUR

| Názov                                      | skutočnosť za rok 2016 | skutočnosť za rok 2017 | Odchýlka v %  | Odchýlka absol. |
|--|------------------------|------------------------|---------------|-----------------|
| Prevádzkové výnosy spolu (bez kap.transf.) | 3 251 760              | 2 920 996              | -10,17        | -330 764        |
| Prevádzkové náklady spolu                  | 6 199 835              | 5 562 361              | -10,28        | -637 474        |
| <b>Prevádzkový výsledok (EBITDA)</b>       | <b>-2 948 075</b>      | <b>-2 641 365</b>      | <b>-10,40</b> | <b>306 710</b>  |
| <i>Výnosy z kapitálových transferov</i>    | 3 791                  | 2 255                  | -40,52        | -1 536          |
| <i>Odpisy a amortizácia</i>                | 159 348                | 159 764                | 0,26          | 416             |
| <i>Odpisy z dotácií a transferov</i>       | 3 791                  | 2 255                  | -40,52        | -1 536          |
| <i>Opravné položky</i>                     | 12 551                 | 13 546                 | 7,93          | 995             |
| <i>Rezervy</i>                             | 0                      | 354 244                | N/A           | 354 244         |
| <i>Finančné náklady(úroky)</i>             | 1 544                  | 1 280                  | -17,10        | -264            |
| <i>Daň z príjmu</i>                        | 1                      | 6 231                  | N/A           | 6 230           |
| <b>Hospodársky výsledok</b>                | <b>-3 121 519</b>      | <b>-3 176 430</b>      | <b>1,76</b>   | <b>-54 911</b>  |

## 2.4 PREHĽAD O STAVE POHĽADÁVOK A ZÁVÄZKOV

Tabuľka 24 Prehľad o stave pohľadávok UNB v EUR

| Pohľadávky                 | Pohľadávky spolu k |                   | V lehote splatnosti |                   | Po lehote splatnosti |                |
|----------------------------|--------------------|-------------------|---------------------|-------------------|----------------------|----------------|
|                            | 31.12.2016         | 31.12.2017        | 31.12.2016          | 31.12.2017        | 31.12.2016           | 31.12.2017     |
| <b>Zdravotné poisťovne</b> | <b>23 479 692</b>  | <b>21 815 214</b> | <b>22 916 518</b>   | <b>21 782 450</b> | <b>563 174</b>       | <b>32 764</b>  |
| VŠZP                       | 21 414 893         | 18 212 997        | 21 151 546          | 18 196 315        | 263 347              | 16 682         |
| Dôvera                     | 342 914            | 2 328 083         | 307 295             | 2 312 001         | 35 619               | 16 082         |
| Union ZP                   | 1 721 886          | 1 274 133         | 1 457 677           | 1 274 133         | 264 208              | 0              |
| Ostatné poisťovne          | 0                  | 0                 |                     |                   |                      |                |
| <b>Ostatné</b>             | <b>1 090 323</b>   | <b>1 026 976</b>  | <b>421 728</b>      | <b>349 195</b>    | <b>668 595</b>       | <b>677 781</b> |
| Ostatné pohľadávky         | 1 090 323          | 1 026 976         | 421 728             | 349 195           | 668 595              | 677 781        |
| <b>Spolu</b>               | <b>24 570 015</b>  | <b>22 842 190</b> | <b>23 338 246</b>   | <b>22 131 645</b> | <b>1 231 770</b>     | <b>710 545</b> |

Tabuľka 25 Prehľad o stave záväzkov UNB v EUR

| Záväzky                     | Záväzky spolu k    |                    | z toho istina      |                    | z toho penále    |                  |
|-----------------------------|--------------------|--------------------|--------------------|--------------------|------------------|------------------|
|                             | 30.12.2016         | 31.12.2017         | 31.12.2016         | 31.12.2017         | 31.12.2016       | 31.12.2017       |
| <b>DODÁVATELIA</b>          | <b>127 728 550</b> | <b>150 829 483</b> | <b>122 583 383</b> | <b>141 911 160</b> | <b>5 145 167</b> | <b>8 918 323</b> |
| Lieky                       | 26 581 235         | 33 666 251         | 26 581 235         | 33 666 251         | 0                | 0                |
| ŠZM                         | 50 056 907         | 62 070 593         | 48 789 014         | 60 019 908         | 1 267 893        | 2 050 685        |
| Plyn                        | 8 319 717          | 7 768 496          | 6 914 129          | 6 023 414          | 1 405 587        | 1 745 082        |
| Elektrická energia          | 7 368 049          | 7 419 415          | 7 368 049          | 7 419 415          | 0                | 0                |
| Vodárne a kanalizácie       | 112 472            | 92 979             | 112 472            | 92 979             | 0                | 0                |
| Ostatní dodávatelia energií | 0                  | 0                  | 0                  | 0                  | 0                | 0                |
| Telekomunikácie             | 58 616             | 58 164             | 58 616             | 58 164             | 0                | 0                |
| Medicínálne plyny           | 255 439            | 332 965            | 255 439            | 332 965            | 0                | 0                |
| NTS                         | 13 173 821         | 15 954 357         | 11 448 960         | 14 229 497         | 1 724 861        | 1 724 861        |
| Záväzky voči iným ZZ        | 619 217            | 103 238            | 619 217            | 103 238            | 0                | 0                |
| Záv. za diagnostiku         | 0                  | 0                  | 0                  | 0                  | 0                | 0                |
| Záv. za štúdie a expertízy  | 2 386              | 4 690              | 2 386              | 4 690              | 0                | 0                |
| Údržba a servis IT (HW+SW)  | 8 171              | 9 988              | 8 171              | 9 988              | 0                | 0                |
| Údržba a servis zdrav.tech. | 2 303 814          | 2 190 365          | 2 303 814          | 2 190 365          | 0                | 0                |
| Upratovanie                 | 1 030 120          | 789 460            | 1 030 120          | 789 460            | 0                | 0                |
| Sterilizácia                | 0                  | 0                  | 0                  | 0                  | 0                | 0                |
| Pranie                      | 0                  | 0                  | 0                  | 0                  | 0                | 0                |
| Potraviny                   | 1 061 486          | 944 755            | 1 061 486          | 944 755            | 0                | 0                |
| Odvoz a likvidácia odpadu   | 161 138            | 156 601            | 161 138            | 156 601            | 0                | 0                |
| Údržba a servis výťahov     | 165 665            | 139 316            | 165 665            | 139 316            | 0                | 0                |
| Ostatné služby              | 1 167 329          | 1 329 308          | 1 167 329          | 1 329 308          | 0                | 0                |
| Investiční dodávatelia:     | 4 276 966          | 4 389 243          | 4 276 966          | 4 389 243          | 0                | 0                |
| Ostatní dodávatelia:        | 11 006 003         | 13 409 299         | 10 259 177         | 10 011 604         | 746 826          | 3 397 695        |



| Závazky   | Závazky spolu k    |                    | z toho istina      |                    | z toho penále    |                   |
|---|--------------------|--------------------|--------------------|--------------------|------------------|-------------------|
|   | 30.12.2016         | 31.12.2017         | 31.12.2016         | 31.12.2017         | 31.12.2016       | 31.12.2017        |
| <b>VEREJNÉ FINANČIE</b>                               | <b>113 389 809</b> | <b>136 880 253</b> | <b>109 169 435</b> | <b>132 659 878</b> | <b>4 220 374</b> | <b>4 220 374</b>  |
| Daňový úrad   | 1 140 730          | 1 147 746          | 1 140 730          | 1 147 746          | 0                | 0                 |
| Sociálna poisťovňa                                    | 111 078 383        | 134 529 713        | 106 858 008        | 130 309 339        | 4 220 374        | 4 220 374         |
| Zdravotné poisťovne                                   | 1 170 696          | 1 202 794          | 1 170 696          | 1 202 794          | 0                | 0                 |
| -VŠZP   | 856 329            | 886 294            | 856 329            | 886 294            | 0                | 0                 |
| -Dôvera   | 180 504            | 177 060            | 180 504            | 177 060            | 0                | 0                 |
| -Union ZP   | 57 361             | 58 745             | 57 361             | 58 745             | 0                | 0                 |
| -ostatné ZP   | 76 502             | 80 695             | 76 502             | 80 695             | 0                | 0                 |
| <b>ZAMESTNANCI</b>                                    | <b>6 362 329</b>   | <b>6 407 883</b>   | <b>6 362 329</b>   | <b>6 407 883</b>   | <b>0</b>         | <b>0</b>          |
| Záv. voči zamestnancom                                | 5 791 989          | 5 845 564          | 5 791 989          | 5 845 564          | 0                | 0                 |
| Záv. zo sociálneho fondu                              | 354 302            | 356 957            | 354 302            | 356 957            | 0                | 0                 |
| Ostatné záväzky                                       | 216 039            | 205 361            | 216 039            | 205 361            | 0                | 0                 |
| <b>INÉ ZÁVÄZKY</b>                                    | <b>6 339 030</b>   | <b>16 837 322</b>  | <b>6 339 030</b>   | <b>16 837 322</b>  | <b>0</b>         | <b>0</b>          |
| Rezervy   | 535 800            | 9 983 709          | 535 800            | 9 983 709          | 0                | 0                 |
| Zúčt transferov štát. rozp.                           | 4 066 843          | 5 636 075          | 4 066 843          | 5 636 075          | 0                | 0                 |
| Prijaté návratné fin výpomoci                         | 1 090 818          | 1 090 818          | 1 090 818          | 1 090 818          | 0                | 0                 |
| Transfery a ost.zúčt. so subjekt mimo verejnej správy | 0                  | 0                  | 0                  | 0                  | 0                | 0                 |
| Predpísané záv za exekúcie                            | 0                  | 0                  | 0                  | 0                  | 0                | 0                 |
| Poskytnuté sponzor príspevky                          | 0                  | 0                  | 0                  | 0                  | 0                | 0                 |
| Prijaté preddavky                                     | 645 569            | 126 720            | 645 569            | 126 720            | 0                | 0                 |
| Závazky z nájmu                                       | 0                  | 0                  | 0                  | 0                  | 0                | 0                 |
| Leasing   | 0                  | 0                  | 0                  | 0                  | 0                | 0                 |
| Poistné   | 0                  | 0                  | 0                  | 0                  | 0                | 0                 |
| Zábezpeky   | 0                  | 0                  | 0                  | 0                  | 0                | 0                 |
| Ostatné záväzky                                       | 0                  | 0                  | 0                  | 0                  | 0                | 0                 |
| <b>SPOLU</b>  | <b>253 819 719</b> | <b>310 954 941</b> | <b>244 454 177</b> | <b>297 816 243</b> | <b>9 365 541</b> | <b>13 138 698</b> |

## 3 ĽUDSKÉ ZDROJE

Tabuľka 26 Štruktúra zamestnancov podľa jednotlivých kategórií

| Kategória                | priem. evidenčný počet prac. k 31.12.2016 | priem. evidenčný počet prac. k 31.12.2017 | počet vo fyzických osobách k 31.12.2016 | počet vo fyzických osobách k 31.12.2017 |
|--------------------------|---|---|---|---|
| Lekári                   | 1 380                                     | 1 358                                     | 1 383                                   | 1 342                                   |
| Farmaceuti               | 32  | 33  | 30                                      | 34                                      |
| Sestry                   | 2 218                                     | 2 098                                     | 2 177                                   | 2 063                                   |
| Pôrodné asistentky       | 90  | 88  | 93                                      | 85                                      |
| Laboranti                | 129                                       | 126                                       | 126                                     | 124                                     |
| Technici                 | 83  | 82  | 81                                      | 82                                      |
| Asistenti                | 223                                       | 229                                       | 224                                     | 242                                     |
| Iní zdravotní pracovníci | 1 009                                     | 963                                       | 996                                     | 942                                     |
| THP                      | 380                                       | 402                                       | 384                                     | 402                                     |
| Prevádzkoví pracovníci   | 559                                       | 545                                       | 553                                     | 541                                     |
| <b>Spolu</b>             | <b>6 102</b>                              | <b>5 923</b>                              | <b>6 047</b>                            | <b>5 857</b>                            |

Tabuľka 27 Štruktúra zamestnancov UNB podľa jednotlivých nemocníc a Riaditeľstva UNB

| Nemocnica   | Počet všetkých zamestnancov FO (evidenčný) | Počet všetkých zamestnancov FO (evidenčný) | Rozdiel     |
|---|--|--|-------------|
|   | 31.12.2016                                 | 31.12.2017                                 |             |
| Nemocnica Ružinov   | 1 857                                      | 1 803                                      | -54         |
| Nemocnica ak. Ladislava Déřera Kramáre                    | 1 529                                      | 1 513                                      | -16         |
| Nemocnica sv. Cyrila a Metoda Petržalka                   | 1 510                                      | 1 458                                      | -52         |
| Nemocnica Staré Mesto                                     | 746  | 717  | -29         |
| Špecializovaná geriatrická nemocnica Podunajské Biskupice | 233  | 202  | -31         |
| Riaditeľstvo UNB  | 172  | 164  | -8          |
| <b>Spolu</b>  | <b>6 047</b>                               | <b>5 857</b>                               | <b>-190</b> |

Tabuľka 28 Osobné výdavky UNB

| Položka                               | Čerpanie v roku 2016 | Čerpanie v roku 2017 | Index rastu   |
|---------------------------------------|----------------------|----------------------|---------------|
| <b>Mzdové náklady spolu</b>           | <b>93 703 873,89</b> | <b>95 090 077,99</b> | <b>1,0148</b> |
| Tarifný plat                          | 57 497 326,65        | 56 788 436,03        | <b>0,9877</b> |
| Príplatky                             | 13 514 455,38        | 13 818 253,34        | <b>1,0225</b> |
| Náhrada za pohotovosť mimo prac.      | 721 663,29           | 743 974,65           | <b>1,0309</b> |
| Nadčas                                | 10 024 262,40        | 11 060 150,98        | <b>1,1033</b> |
| Odmeny                                | 723 664,10           | 1 172 744,85         | <b>1,6206</b> |
| Dohody OON                            | 522 879,03           | 609 048,39           | <b>1,1648</b> |
| Náhrada mzdy                          | 10 699 623,04        | 10 897 469,75        | <b>1,0185</b> |
| <b>Zákonné zdrav a soc. poistenie</b> | <b>32 440 820,94</b> | <b>32 984 779,09</b> | <b>1,0168</b> |
| z toho:                               |                      |                      |               |
| poistné do zdrav.poistovní            | 9 313 954,45         | 9 479 547,03         | <b>1,0178</b> |
| na nemocenské                         | 1 318 077,41         | 1 339 873,48         | <b>1,0165</b> |
| na dôchodkové z toho:                 | 15 734 815,85        | 15 993 201,51        | <b>1,0164</b> |
| starobné                              | 13 189 029,83        | 13 404 955,76        | <b>1,0164</b> |
| invalidné                             | 2 545 786,02         | 2 588 245,75         | <b>1,0167</b> |
| na úrazové                            | 755 799,68           | 767 067,49           | <b>1,0149</b> |
| na rezervný fond                      | 4 474 604,96         | 4 547 872,92         | <b>1,0164</b> |
| na nezamestnanecké                    | 843 568,59           | 857 216,66           | <b>1,0162</b> |
| <b>Ostatné soc. poistenie (DDP)</b>   | <b>484 075,83</b>    | <b>530 558,73</b>    | <b>1,0960</b> |
| <b>Zákonné soc. náklady</b>           | <b>1 683 905,89</b>  | <b>1 776 756,54</b>  | <b>1,0551</b> |
| z toho:                               |                      |                      |               |
| na stravné                            |                      |                      |               |
| prídely do soc. fondu                 | 1 164 008,93         | 1 179 157,56         | <b>1,0130</b> |
| na odstupné                           | 34 895,79            | 78 513,40            | <b>2,2499</b> |
| na odchodné                           | 250 371,90           | 226 487,37           | <b>0,9046</b> |
| na náhradu príjmu v chorobe           | 234 629,27           | 292 598,21           | <b>1,2471</b> |
| na úrazové dávky                      | 0,00                 | 0,00                 |               |
| <b>Ostatné soc. náklady</b>           | <b>1 327,76</b>      | <b>1 327,76</b>      | <b>1,0000</b> |
| náborový príspevok                    | 1 327,76             | 1 327,76             | <b>0,0000</b> |

# 4 PREHĽAD O ČINNOSTI NEMOCNICE

Tabuľka 29 Prehľad poskytnutej zdravotnej starostlivosti

| Nem.                 | Poistovňa    | Žiadané            |                    |                  | Uznané             |                    |                  |
|----------------------|--------------|--------------------|--------------------|------------------|--------------------|--------------------|------------------|
|                      |              | rok 2016           | rok 2017           | podiel 2017/2016 | rok 2016           | rok 2017           | podiel 2017/2016 |
| Ružinov              | VŠZP         | 46 292 236         | 45 699 222         | 98,72%           | 45 623 268         | 41 652 559         | 91,30%           |
|                      | Dôvera       | 10 651 675         | 11 678 501         | 109,64%          | 9 448 749          | 9 754 936          | 103,24%          |
|                      | Union        | 3 068 066          | 3 057 202          | 99,65%           | 2 957 101          | 2 596 933          | 87,82%           |
|                      | <b>Spolu</b> | <b>60 011 978</b>  | <b>60 434 924</b>  | <b>100,70%</b>   | <b>58 029 118</b>  | <b>54 004 428</b>  | <b>93,06%</b>    |
| Kramáre              | VŠZP         | 28 237 315         | 29 714 301         | 105,23%          | 27 656 472         | 27 143 921         | 98,15%           |
|                      | Dôvera       | 7 282 983          | 7 409 821          | 101,74%          | 6 392 510          | 6 553 971          | 102,53%          |
|                      | Union        | 2 603 115          | 2 258 135          | 86,75%           | 2 531 320          | 1 896 312          | 74,91%           |
|                      | <b>Spolu</b> | <b>38 123 413</b>  | <b>39 382 257</b>  | <b>103,30%</b>   | <b>36 580 302</b>  | <b>35 594 204</b>  | <b>97,30%</b>    |
| Petržalka            | VŠZP         | 35 682 879         | 35 920 434         | 100,67%          | 35 001 907         | 33 851 493         | 96,71%           |
|                      | Dôvera       | 9 338 890          | 10 055 446         | 107,67%          | 8 477 270          | 8 415 152          | 99,27%           |
|                      | Union        | 2 680 937          | 2 781 997          | 103,77%          | 2 593 077          | 2 189 487          | 84,44%           |
|                      | <b>Spolu</b> | <b>47 702 706</b>  | <b>48 757 877</b>  | <b>102,21%</b>   | <b>46 072 254</b>  | <b>44 456 133</b>  | <b>96,49%</b>    |
| Staré Mesto          | VŠZP         | 13 574 241         | 14 113 318         | 103,97%          | 13 438 004         | 12 504 402         | 93,05%           |
|                      | Dôvera       | 2 746 780          | 2 867 109          | 104,38%          | 2 419 526          | 2 237 435          | 92,47%           |
|                      | Union        | 813 710            | 865 924            | 106,42%          | 771 931            | 759 599            | 98,40%           |
|                      | <b>Spolu</b> | <b>17 134 730</b>  | <b>17 846 351</b>  | <b>104,15%</b>   | <b>16 629 461</b>  | <b>15 501 436</b>  | <b>93,22%</b>    |
| Podunajské Biskupice | VŠZP         | 2 581 946          | 2 337 043          | 90,51%           | 2 553 034          | 2 040 799          | 79,94%           |
|                      | Dôvera       | 380 551            | 385 451            | 101,29%          | 300 821            | 315 382            | 104,84%          |
|                      | Union        | 58 363             | 68 801             | 117,88%          | 58 557             | 59 016             | 100,78%          |
|                      | <b>Spolu</b> | <b>3 020 860</b>   | <b>2 791 295</b>   | <b>92,40%</b>    | <b>2 912 413</b>   | <b>2 415 197</b>   | <b>82,93%</b>    |
| UNB spolu            | VŠZP         | 126 368 617        | 127 784 318        | 101,12%          | 124 272 685        | 126 108 268        | 101,48%          |
|                      | Dôvera       | 30 400 880         | 32 396 328         | 106,56%          | 27 038 876         | 28 716 784         | 106,21%          |
|                      | Union        | 9 224 192          | 9 032 058          | 97,92%           | 8 911 986          | 7 957 598          | 89,29%           |
|                      | <b>Spolu</b> | <b>165 993 689</b> | <b>169 212 704</b> | <b>101,94%</b>   | <b>160 223 547</b> | <b>162 782 651</b> | <b>101,60%</b>   |

Pozn.: Bez MFNZS

## 4.1 POROVNANIE JEDNOTLIVÝCH TYPOV ZDRAVOTNEJ STAROSTLIVOSTI

Tabuľka 30 Porovnanie ústavnej zdravotnej starostlivosti uznanej poisťovňami

|                       | Obdobie          | Ružinov           | Kramáre           | Petržalka         | Staré Mesto       | Podunajské Biskupice | UNB                |
|-----------------------|------------------|-------------------|-------------------|-------------------|-------------------|----------------------|--------------------|
| <b>UH + HP (€)</b>    | rok 2016         | 35 656 900        | 24 722 933        | 25 081 896        | 9 377 964         | 1 556 218            | <b>96 395 911</b>  |
|                       | rok 2017         | 39 605 655        | 27 065 224        | 29 733 172        | 9 954 846         | 1 839 058            | <b>108 197 955</b> |
|                       | podiel           | 111%              | 109%              | 119%              | 106%              | 118%                 | <b>112%</b>        |
| <b>OHV (€)</b>        | rok 2016         | 1 945 248         | 765 418           | 1 296 809         | 137 584           | 0                    | <b>4 145 058</b>   |
|                       | rok 2017         | 1 051 908         | 414 920           | 724 652           | 69 206            | 0                    | <b>2 260 686</b>   |
|                       | podiel           | 54%               | 54%               | 56%               | 50%               |                      | <b>55%</b>         |
| <b>ŠZM (lôž.,OHV)</b> | rok 2016         | 3 821 145         | 2 779 150         | 2 223 652         | 903 927           | 0                    | <b>9 727 875</b>   |
|                       | rok 2017         | 3 042 196         | 2 750 333         | 1 880 971         | 655 493           | 0                    | <b>8 328 992</b>   |
|                       | podiel           | 80%               | 99%               | 85%               | 73%               |                      | <b>86%</b>         |
| <b>krv (€)</b>        | rok 2016         | 563 317           | 792 143           | 1 941 781         | 133 734           | 16 106               | <b>3 447 081</b>   |
|                       | rok 2017         | 496 742           | 600 188           | 1 376 159         | 101 450           | 16 984               | <b>2 591 524</b>   |
|                       | podiel           | 88%               | 76%               | 71%               | 76%               | 105%                 | <b>75%</b>         |
| <b>V.A.C. (€)</b>     | rok 2016         | 79 391            | 74 114            | 115 503           | 9 087             | 0                    | <b>278 095</b>     |
|                       | rok 2017         | 102 094           | 64 809            | 90 186            | 2 289             | 0                    | <b>259 377</b>     |
|                       | podiel           | 129%              | 87%               | 78%               | 25%               |                      | <b>93%</b>         |
| <b>Iné (€)</b>        | rok 2016         | 216 719           | 955 395           | 2 222 641         | 82 420            | 0                    | <b>3 477 176</b>   |
|                       | rok 2017         | 232 943           | 516 369           | 2 351 204         | 103 339           | 0                    | <b>3 203 855</b>   |
|                       | podiel           | 107%              | 54%               | 106%              | 125%              |                      | <b>92%</b>         |
| <b>ODCH-VŠZP (€)</b>  | rok 2016         | 560 700           | 346 920           | 397 840           | 0                 | 805 620              | <b>2 111 080</b>   |
|                       | rok 2017         | 341 212           | 240 360           | 280 080           | 0                 | 291 708              | <b>1 153 360</b>   |
|                       | podiel           | 61%               | 69%               | 70%               |                   | 36%                  | <b>55%</b>         |
| <b>Spolu</b>          | <b>rok 2016</b>  | <b>42 843 420</b> | <b>30 436 073</b> | <b>33 280 123</b> | <b>10 644 717</b> | <b>2 377 943</b>     | <b>119 582 276</b> |
|                       | <b>rok 2017</b>  | <b>44 872 749</b> | <b>31 652 203</b> | <b>36 436 424</b> | <b>10 886 624</b> | <b>2 147 751</b>     | <b>125 995 750</b> |
|                       | <b>podiel</b>    | <b>105%</b>       | <b>104%</b>       | <b>109%</b>       | <b>102%</b>       | <b>90%</b>           | <b>105%</b>        |
| <b>Rozdiel</b>        | <b>2017-2016</b> | <b>2 029 329</b>  | <b>1 216 130</b>  | <b>3 156 301</b>  | <b>241 907</b>    | <b>-230 193</b>      | <b>6 413 474</b>   |

Pozn.: Od 1.7.2017 – úhrada podľa klasifikačného systému DRG (úhrada za hospitalizačný prípad), Hosp.vrátane Iné UH (špec.OV), BON a príplatkov, Iné – mat.mlieko, transpl., stacionár, dlhodobí pacienti, lieky, ODCH-VŠZP: hradená suma za LD (do 30.6.2017)  
Bez MFNZS

Tabuľka 31 Podiel nemocníc na objeme uznanej ZS

| Nemocnica            | Uznaná ZS za rok 2016 | %              | Uznaná ZS za rok 2017 | %              |
|----------------------|-----------------------|----------------|-----------------------|----------------|
| Ružinov              | 58 029 118            | 36,16%         | 58 465 350            | 36,65%         |
| Kramáre              | 36 580 302            | 23,03%         | 37 689 616            | 22,92%         |
| Petržalka            | 46 072 254            | 28,40%         | 47 329 280            | 28,86%         |
| Staré Mesto          | 16 629 461            | 10,47%         | 16 669 140            | 10,09%         |
| Podunajské Biskupice | 2 912 413             | 1,93%          | 2 629 265             | 1,48%          |
| <b>UNB</b>           | <b>160 223 547</b>    | <b>100,00%</b> | <b>162 782 651</b>    | <b>100,00%</b> |

Pozn.: bez MFNZS

Tabuľka 32 Porovnanie jednodňovej zdravotnej starostlivosti uznanej poisťovňami

|           | Obdobie   | Ružinov   | Kramáre | Petržalka | Staré Mesto | Podunajské Biskupice | UNB        |
|-----------|-----------|-----------|---------|-----------|-------------|----------------------|------------|
| JZS (€)   | rok 2016  | 2 326 508 | 293 298 | 1 774 995 | 0           | 0                    | 4 394 801  |
|           | rok 2017  | 2 442 380 | 293 012 | 1 814 403 | 0           | 0                    | 4 549 795  |
|           | podiel    | 105%      | 100%    | 102%      |             |                      | 104%       |
| ŠZM       | rok 2016  | 191 272   | 0       | 107 783   | 0           | 0                    | 299 055    |
|           | rok 2017  | 186 920   | 0       | 96 381    | 0           | 0                    | 283 301    |
|           | podiel    | 98%       |         | 89%       |             |                      | 95%        |
| lieky (€) | rok 2016  | 2 203 921 | 0       | 1 791 267 | 0           | 0                    | 3 995 188  |
|           | rok 2017  | 1 133 371 | 0       | 1 019 702 | 0           | 0                    | 2 153 074  |
|           | podiel    | 51%       |         | 57%       |             |                      | 54%        |
| spolu     | rok 2016  | 4 721 701 | 293 298 | 3 674 045 | 0           | 0                    | 8 689 044  |
|           | rok 2017  | 3 762 671 | 293 012 | 2 930 487 | 0           | 0                    | 6 986 170  |
|           | podiel    | 80%       | 100%    | 80%       |             |                      | 80%        |
| rozdiel   | 2017-2016 | -959 030  | -286    | -743 559  | 0           | 0                    | -1 702 874 |

Tabuľka 33 Porovnanie špecializovanej ambulantnej starostlivosti uznanej poisťovňami

|                     | Obdobie          | Ružinov          | Kramáre          | Petržalka        | Staré Mesto      | Podunajské Biskupice | UNB                |
|---------------------|------------------|------------------|------------------|------------------|------------------|----------------------|--------------------|
| Počet bodov         | rok 2016         | 156 517 266      | 105 642 807      | 141 502 119      | 60 628 712       | 15 064 806           | <b>479 355 710</b> |
|                     | rok 2017         | 159 384 554      | 109 006 796      | 138 580 665      | 59 633 423       | 13 302 546           | <b>479 907 984</b> |
|                     | podiel           | 102%             | 103%             | 98%              | 98%              | 88%                  | <b>100%</b>        |
| Amb. výkony (€)     | rok 2016         | 4 541 310        | 2 128 804        | 4 349 664        | 1 309 406        | 329 271              | <b>12 658 455</b>  |
|                     | rok 2017         | 4 681 808        | 2 530 440        | 4 057 758        | 1 306 389        | 300 227              | <b>12 876 623</b>  |
|                     | podiel           | 103%             | 119%             | 93%              | 100%             | 91%                  | <b>102%</b>        |
| Lieky, krv, ŠZM (€) | rok 2016         | 2 413 931        | 589 821          | 2 128 002        | 372 357          | 4 063                | <b>5 508 175</b>   |
|                     | rok 2017         | 2 235 876        | 613 085          | 1 528 751        | 456 137          | 2 978                | <b>4 836 826</b>   |
|                     | podiel           | 93%              | 104%             | 72%              | 122%             | 73%                  | <b>88%</b>         |
| spolu               | rok 2016         | <b>6 955 241</b> | <b>2 718 625</b> | <b>6 477 666</b> | <b>1 681 763</b> | <b>333 334</b>       | <b>18 166 630</b>  |
|                     | rok 2017         | <b>6 917 684</b> | <b>3 143 525</b> | <b>5 586 509</b> | <b>1 762 526</b> | <b>303 205</b>       | <b>17 713 449</b>  |
|                     | podiel           | <b>99%</b>       | <b>116%</b>      | <b>86%</b>       | <b>105%</b>      | <b>91%</b>           | <b>98%</b>         |
| rozdiel             | <b>2017-2016</b> | <b>-37 557</b>   | <b>424 900</b>   | <b>-891 157</b>  | <b>80 762</b>    | <b>-30 129</b>       | <b>-453 181</b>    |

Pozn.: K ambulantným výkonom prirátané aj nebudované výkony (HLA typiz., endos. kapsula, kapitácia, expektácia na CP)

Tabuľka 34 Porovnanie SVaLZ uznaných poisťovňami

|                 | Obdobie          | Ružinov          | Kramáre          | Petržalka        | Staré Mesto      | Podunajské Biskupice | UNB                  |
|-----------------|------------------|------------------|------------------|------------------|------------------|----------------------|----------------------|
| počet bodov     | rok 2016         | 483 001 110      | 489 683 985      | 312 477 665      | 569 787 050      | 22 003 749           | <b>1 876 953 559</b> |
|                 | rok 2017         | 443 733 540      | 439 066 128      | 301 207 582      | 580 135 275      | 19 568 900           | <b>1 783 711 425</b> |
|                 | podiel           | 92%              | 90%              | 96%              | 102%             | 89%                  | <b>95%</b>           |
| SVLZ výkony (€) | rok 2016         | 2 962 122        | 2 943 918        | 2 168 927        | 3 457 149        | 191 516              | <b>11 723 631</b>    |
|                 | rok 2017         | 2 535 092        | 2 441 740        | 1 994 598        | 3 256 380        | 172 352              | <b>10 400 161</b>    |
|                 | podiel           | 86%              | 83%              | 92%              | 94%              | 90%                  | <b>88,71%</b>        |
| SVLZ ŠZM (€)    | rok 2016         | 402 546          | 78 524           | 460 442          | 770 573          | 9 452                | <b>1 721 537</b>     |
|                 | rok 2017         | 267 023          | 60 867           | 370 735          | 694 552          | 5 739                | <b>1 398 916</b>     |
|                 | podiel           | 66%              | 78%              | 81%              | 90%              | 61%                  | <b>81,26%</b>        |
| SVLZ lieky (€)  | rok 2016         | 144 088          | 109 864          | 11 051           | 75 259           | 167,28               | <b>340 429</b>       |
|                 | rok 2017         | 110 131          | 98 269           | 10 528           | 69 058           | 218,4                | <b>288 204</b>       |
|                 | podiel           | 76%              | 89%              | 95%              | 92%              | 131%                 | <b>84,66%</b>        |
| spolu           | rok 2016         | <b>3 508 756</b> | <b>3 132 306</b> | <b>2 640 420</b> | <b>4 302 980</b> | <b>201 135</b>       | <b>13 785 597</b>    |
|                 | rok 2017         | <b>2 912 246</b> | <b>2 600 876</b> | <b>2 375 860</b> | <b>4 019 991</b> | <b>178 309</b>       | <b>12 087 281</b>    |
|                 | podiel           | <b>83%</b>       | <b>83%</b>       | <b>90%</b>       | <b>93,42%</b>    | <b>89%</b>           | <b>87,68%</b>        |
| rozdiel         | <b>2017-2016</b> | <b>-596 510</b>  | <b>-531 430</b>  | <b>-264 560</b>  | <b>-282 990</b>  | <b>-22 826</b>       | <b>-1 698 315</b>    |

Pozn.: K SVaLZ výkonom prirátané aj nebudované výkony (Dôvera - agregované výkony)

Tabuľka 35 Celkový počet UH, OHV a JZS uznaných všetkými ZP

|           | Obdobie          | Ružinov       | Kramáre       | Petržalka      | Staré Mesto   | Podunajské Biskupice | UNB            |
|-----------|------------------|---------------|---------------|----------------|---------------|----------------------|----------------|
| Počet HP  | rok 2016         |               |               |                |               |                      | <b>0</b>       |
|           | rok 2017         | 12 952        | 7 892         | 9 371          | 3 467         | 576                  | <b>34 258</b>  |
| Počet UH  | rok 2016         | 26 118        | 19 535        | 18 922         | 8 811         | 1 601                | <b>74 987</b>  |
|           | rok 2017         | 13 998        | 9 764         | 10 412         | 4 723         | 721                  | <b>39 618</b>  |
| Počet OHV | rok 2016         | 4 436         | 1 527         | 2 641          | 269           | 0                    | <b>8 873</b>   |
|           | rok 2017         | 2 375         | 808           | 1 461          | 145           | 0                    | <b>4 789</b>   |
| Počet JZS | rok 2016         | 9 834         | 965           | 6 900          | 0             | 0                    | <b>17 699</b>  |
|           | rok 2017         | 10 490        | 1 013         | 7 449          | 0             | 0                    | <b>18 952</b>  |
| Spolu     | rok 2016         | <b>40 388</b> | <b>22 027</b> | <b>28 463</b>  | <b>9 080</b>  | <b>1 601</b>         | <b>101 559</b> |
|           | rok 2017         | <b>39 815</b> | <b>19 477</b> | <b>28 693</b>  | <b>8 335</b>  | <b>1 297</b>         | <b>97 617</b>  |
| Rozdiel   | <b>2017-2016</b> | <b>-573</b>   | <b>-2 550</b> | <b>230</b>     | <b>-745</b>   | <b>-304</b>          | <b>-3 942</b>  |
| Podiel    | <b>2017/2016</b> | <b>98,58%</b> | <b>88,42%</b> | <b>100,81%</b> | <b>91,80%</b> | <b>81,01%</b>        | <b>96,12%</b>  |

Pozn.: VŠZP: UH bez ODCH (počet LD); UH vrátane balíčkových cien, špeciálnych výkonov a kardiostimulátorov, Dôvera: UH vrátane diagnosticko-terapeutických výkonov, Union: UH vrátane diagnosticko-terapeutických výkonov, inýc UH a špeciálnych výkonov, Od 1.7.2017 - úhrada podľa klasifikačného systému DRG (úhrada za Hospitalizačný prípad)



Tabuľka 36 Celková suma za UH, OHV a JZS uznaných všetkými ZP

|         | Obdobie   | Ružinov    | Kramáre    | Petržalka  | Staré Mesto | Podunajské Biskupice | UNB         |
|---------|-----------|------------|------------|------------|-------------|----------------------|-------------|
| HP (€)  | rok 2016  |            |            |            |             |                      | 0           |
|         | rok 2017  | 20 518 464 | 14 411 364 | 16 039 931 | 4 905 407   | 1 142 550            | 57 017 715  |
| UH (€)  | rok 2016  | 35 656 900 | 24 722 933 | 25 081 896 | 9 377 964   | 1 556 218            | 96 395 911  |
|         | rok 2017  | 19 087 190 | 12 653 860 | 13 693 241 | 5 049 440   | 696 509              | 51 180 240  |
| OHV (€) | rok 2016  | 1 945 248  | 765 418    | 1 296 809  | 137 584     | 0                    | 4 145 058   |
|         | rok 2017  | 1 051 908  | 414 920    | 724 652    | 69 206      | 0                    | 2 260 686   |
| JZS (€) | rok 2016  | 2 326 508  | 293 298    | 1 774 995  | 0           | 0                    | 4 394 801   |
|         | rok 2017  | 2 442 380  | 293 012    | 1 814 403  | 0           | 0                    | 4 549 795   |
| Spolu   | rok 2016  | 39 928 656 | 25 781 649 | 28 153 700 | 9 515 548   | 1 556 218            | 104 935 770 |
|         | rok 2017  | 43 099 942 | 27 773 156 | 32 272 227 | 10 024 053  | 1 839 058            | 115 008 436 |
| Rozdiel | 2017-2016 | 3 171 286  | 1 991 507  | 4 118 527  | 508 505     | 282 841              | 10 072 666  |
| Podiel  | 2017/2016 | 107,94%    | 107,72%    | 114,63%    | 105,34%     | 118,17%              | 109,60%     |

Pozn.: Od 1.7.2017 - úhrada podľa klasifikačného systému DRG (úhrada za Hospitalizačný prípad)

Tabuľka 37 Počet žiadostí o MFNZS

| Nemocnica                                 | Počet žiadostí v roku 2016 | Počet žiadostí v roku 2017 | Rozdiel    |
|---|----------------------------|----------------------------|------------|
| Nemocnica Ružinov + ŠGN Podunaj.Biskupice | 90                         | 85                         | -5         |
| Nemocnica akad.L.Dérera Kramáre           | 149                        | 122                        | -27        |
| Nemocnica sv. Cyrila a Metoda Petržalka   | 101                        | 104                        | 3          |
| Nemocnica Staré Mesto                     | 36                         | 34                         | -2         |
| <b>Spolu</b>                              | <b>376</b>                 | <b>345</b>                 | <b>-31</b> |

Tabuľka 38 Porovnanie MFNZS v EUR

| Nemocnica                                 | rok 2016         |                  |                  | rok 2017         |                  |                  |
|---|------------------|------------------|------------------|------------------|------------------|------------------|
|   | Žiadané          | Uznané           | Zaplatené        | Žiadané          | Uznané           | Zaplatené        |
| Nemocnica Ružinov + ŠGN Podunaj.Biskupice | 478 786          | 392 903          | 392 903          | 437 649          | 345 982          | 345 982          |
| Nemocnica akad.L.Dérera Kramáre           | 684 763          | 574 022          | 574 022          | 687 513          | 547 577          | 547 577          |
| Nemocnica sv. Cyrila a Metoda Petržalka   | 1 059 690        | 925 251          | 921 792          | 776 384          | 548 041          | 548 041          |
| Nemocnica Staré Mesto                     | 135 878          | 122 700          | 122 700          | 117 119          | 84 643           | 84 643           |
| <b>Spolu</b>                              | <b>2 359 116</b> | <b>2 014 876</b> | <b>2 011 417</b> | <b>2 018 664</b> | <b>1 526 243</b> | <b>1 526 243</b> |

Tabuľka 39 MFNZS podľa jednotlivých pracovísk

|  | rok 2016         |                |                |             | rok 2017       |                |                |             |
|--|------------------|----------------|----------------|-------------|----------------|----------------|----------------|-------------|
|  | žiadané          | uznané         | zaplatené      | počet žiad. | žiadané        | uznané         | zaplatené      | počet žiad. |
| <b>Nemocnica Ružinov</b>                       |                  |                |                |             |                |                |                |             |
| VšZP   | 360 066          | 298 214        | 298 214        | 68          | 348 732        | 275 719        | 275 719        | 70          |
| Dôv.   | 98 938           | 75 104         | 75 104         | 18          | 83 690         | 70 263         | 70 263         | 14          |
| UN.  | 19 782           | 19 585         | 19 585         | 4           | 5 227          | 0              | 0              | 1           |
| <b>spolu</b>                                   | <b>478 786</b>   | <b>392 903</b> | <b>392 903</b> | <b>90</b>   | <b>437 649</b> | <b>345 982</b> | <b>345 982</b> | <b>85</b>   |
| <b>Nemocnica akad.L.Dérera Kramáre</b>         |                  |                |                |             |                |                |                |             |
| VšZP   | 513 933          | 438 518        | 438 518        | 114         | 488 053        | 372 879        | 372 879        | 98          |
| Dôv.   | 152 387          | 117 991        | 117 991        | 30          | 179 907        | 156 867        | 156 867        | 22          |
| UN.  | 18 443           | 17 513         | 17 513         | 5           | 19 553         | 17 831         | 17 831         | 2           |
| <b>spolu</b>                                   | <b>684 763</b>   | <b>574 022</b> | <b>574 022</b> | <b>149</b>  | <b>687 513</b> | <b>547 577</b> | <b>547 577</b> | <b>122</b>  |
| <b>Nemocnica sv. Cyrila a Metoda Petržalka</b> |                  |                |                |             |                |                |                |             |
| VšZP   | 778 245          | 679 606        | 679 606        | 68          | 575 725        | 384 561        | 384 561        | 82          |
| Dôv.   | 229 618          | 195 316        | 191 857        | 27          | 156 562        | 128 816        | 128 816        | 20          |
| UN.  | 51 827           | 50 329         | 50 329         | 6           | 44 097         | 34 665         | 34 665         | 2           |
| <b>spolu</b>                                   | <b>1 059 690</b> | <b>925 251</b> | <b>921 792</b> | <b>101</b>  | <b>776 384</b> | <b>548 041</b> | <b>548 041</b> | <b>104</b>  |
| <b>Nemocnica Staré Mesto</b>                   |                  |                |                |             |                |                |                |             |
| VšZP   | 113 749          | 102 394        | 102 394        | 28          | 98 422         | 69 865         | 69 865         | 25          |
| Dôv.   | 14 761           | 13 139         | 13 139         | 5           | 17 431         | 14 778         | 14 778         | 8           |
| UN.  | 7 368            | 7 166          | 7 166          | 3           | 1 265          | 0              | 0              | 1           |
| <b>spolu</b>                                   | <b>135 878</b>   | <b>122 700</b> | <b>122 700</b> | <b>36</b>   | <b>117 119</b> | <b>84 643</b>  | <b>84 643</b>  | <b>34</b>   |

Pozn.: VšZP suma nie je definitívna (rozpracované prípady)

Tabuľka 40 MFNZS podľa jednotlivých poisťovní

|               | rok 2016         |                  |                  |             | rok 2017         |                  |                  |             |
|---------------|------------------|------------------|------------------|-------------|------------------|------------------|------------------|-------------|
|               | žiad.            | uzn.             | zapl.            | počet žiad. | žiad.            | uzn.             | zapl.            | počet žiad. |
| <b>VŠZP</b>   |                  |                  |                  |             |                  |                  |                  |             |
| RU            | 360 066          | 298 214          | 298 214          | 68          | 348 732          | 275 719          | 275 719          | 70          |
| KR            | 513 933          | 438 518          | 438 518          | 114         | 488 053          | 372 879          | 372 879          | 98          |
| PE            | 778 245          | 679 606          | 679 606          | 68          | 575 725          | 384 561          | 384 561          | 82          |
| SM            | 113 749          | 102 394          | 102 394          | 28          | 98 422           | 69 865           | 69 865           | 25          |
| <b>spolu</b>  | <b>1 765 993</b> | <b>1 518 732</b> | <b>1 518 732</b> | <b>278</b>  | <b>1 510 932</b> | <b>1 103 024</b> | <b>1 103 024</b> | <b>275</b>  |
| <b>Dôvera</b> |                  |                  |                  |             |                  |                  |                  |             |
| RU            | 98 938           | 75 104           | 75 104           | 18          | 83 690           | 70 263           | 70 263           | 14          |
| KR            | 152 387          | 117 991          | 117 991          | 30          | 179 907          | 156 867          | 156 867          | 22          |
| PE            | 229 618          | 195 316          | 191 857          | 27          | 156 562          | 128 816          | 128 816          | 20          |
| SM            | 14 761           | 13 139           | 13 139           | 5           | 17 431           | 14 778           | 14 778           | 8           |
| <b>spolu</b>  | <b>495 703</b>   | <b>401 550</b>   | <b>398 091</b>   | <b>80</b>   | <b>437 590</b>   | <b>370 723</b>   | <b>370 723</b>   | <b>64</b>   |
| <b>UNION</b>  |                  |                  |                  |             |                  |                  |                  |             |
| RU            | 19 782           | 19 585           | 19 585           | 4           | 5 227            | 0                | 0                | 1           |
| KR            | 18 443           | 17 513           | 17 513           | 5           | 19 553           | 17 831           | 17 831           | 2           |
| PE            | 51 827           | 50 329           | 50 329           | 6           | 44 097           | 34 665           | 34 665           | 2           |
| SM            | 7 368            | 7 166            | 7 166            | 3           | 1 265            | 0                | 0                | 1           |
| <b>spolu</b>  | <b>97 420</b>    | <b>94 594</b>    | <b>94 594</b>    | <b>18</b>   | <b>70 142</b>    | <b>52 496</b>    | <b>52 496</b>    | <b>6</b>    |

Pozn.: VŠZP – suma nie je definitívna (rozpracované prípady)